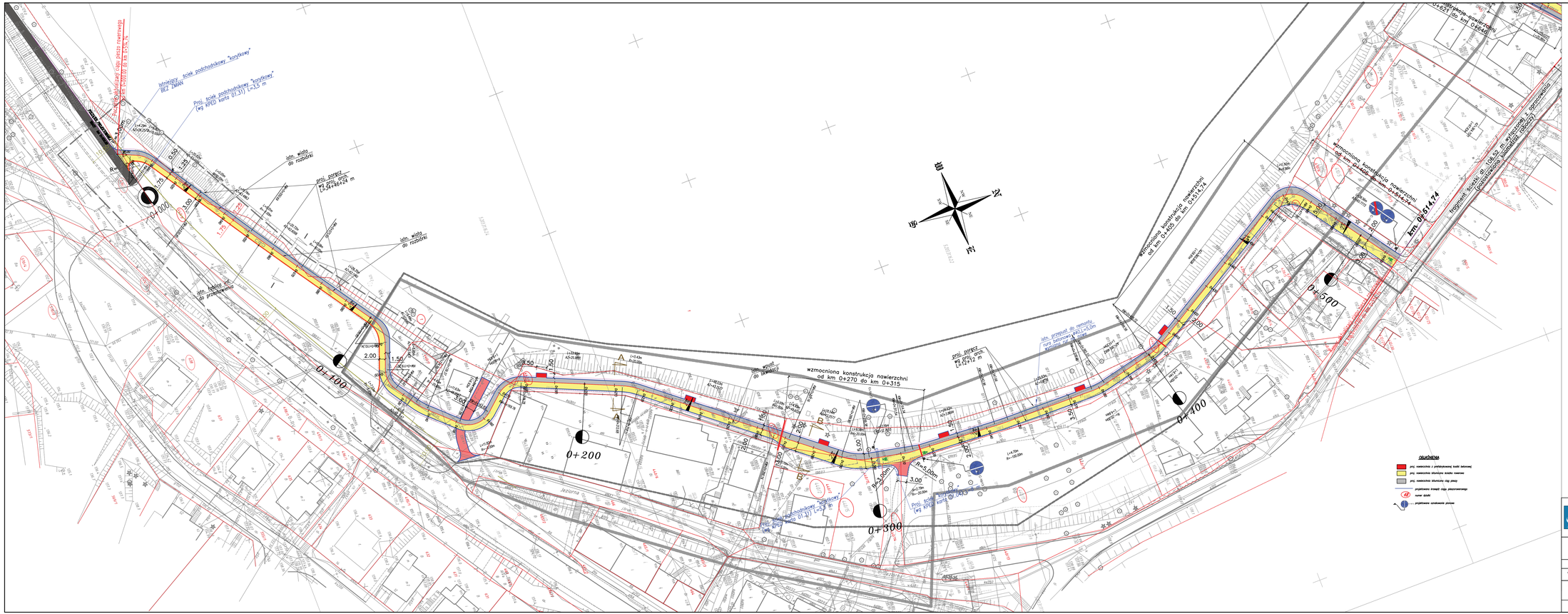

Uwaga: Aktualizacja projektu budowlanego w zakresie zmiany konstrukcji nawierzchni z kostki betonowej na nawierzchnię bitumiczną. Zmiana jest zmianą nieistotną w myśl prawa budowlanego i nie wymaga zmiany pozwolenia na budowę.

Z uwagi na warunki gruntowe oraz zmiany poziom wody gruntowej zaprojektowano wzmocnioną konstrukcję nawierzchni ścieżki rowerowej

PROJEKT ZAGOSPODAROWANIA TERENU

P.K. PROJECT
mgr inż. Paweł Kot
ul. Chrobrego 82, 78-520 Złocieniec
pkot.project@gmail.com
tel. 698303370

Nazwa i adres inwestycji	**Aktualizacja projektu pn.: Projekt budowlany zagospodarowania obszaru (nabrzeża) długości 1,978 km nad jeziorem Drawskim w Czaplinku od parkingu przy ulicy Złocienieckiej do plaży miejskiej odcinek od km 0+000 do km 0+514,74 oraz od km 1+670 do km 1+978**			
	Imię i Nazwisko	Nr uprawnień	Podpis	Data
Koordynator/ Projektant	mgr inż. Zbigniew Kot	UAN/N/7210/401/86		07.2022
Opracował	mgr inż. Paweł Kot			Skala 1:500
RYSUNEK NR 2		ARKUSZ NR 1/2		